

1:50 RZUT

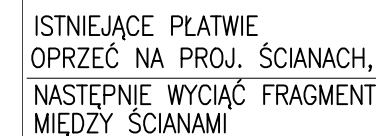

1:50 PRZEKRÓJ A-A

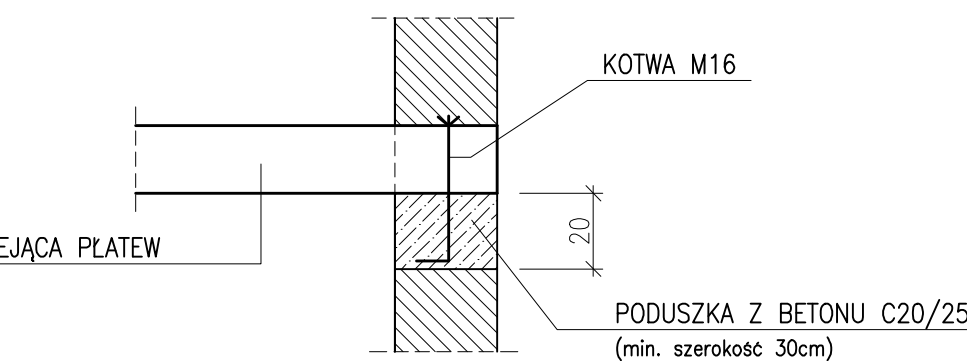

1:50 RZUT

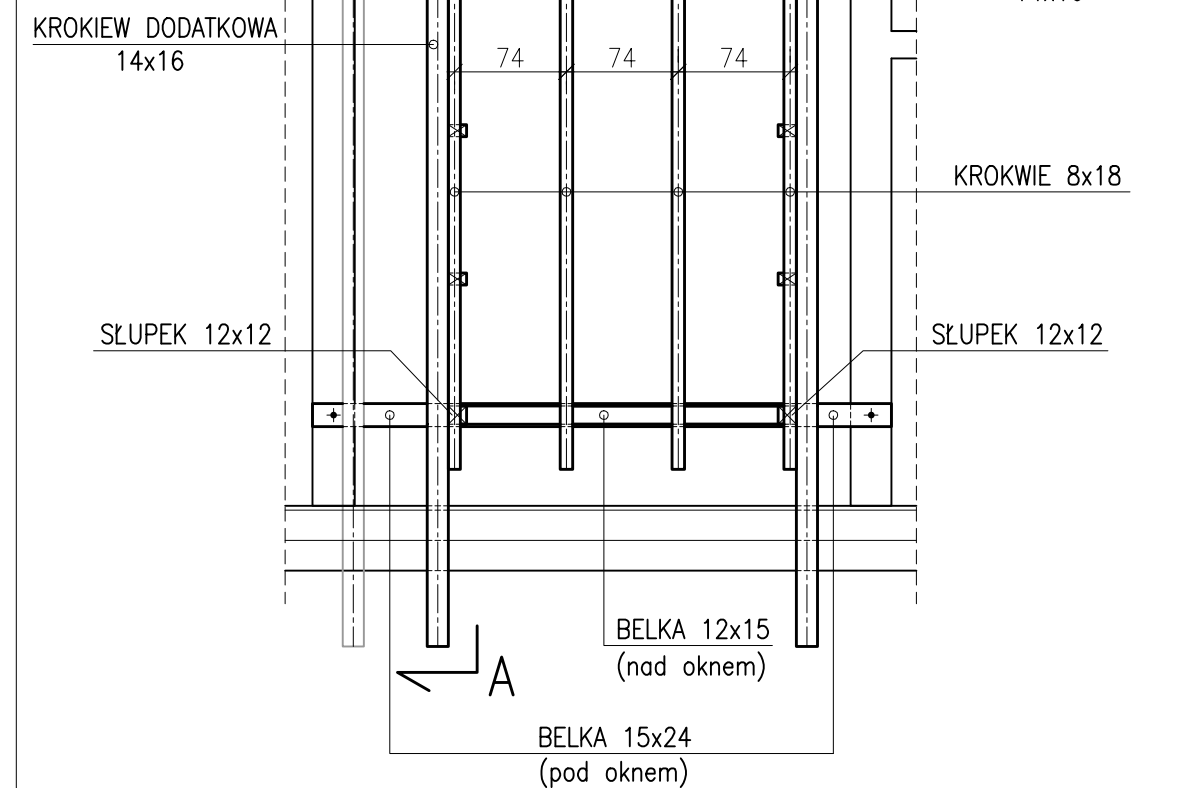

UWAGA :

1. WSZYSTKIE WYMIARY SPRAWDZIĆ NA BUDOWIE.

DREWNO IGLASTE : C 24
 BETON : C20/25
 STAL ZBROJENIOWA : # B500 B
 : \emptyset S 235JR
 STAL PROFILOWA : S 235

Wersja:	Opis zmian:	Data:	
			
AGP SP. Z O. O. I WSPÓLNICY - SP. KOMANDYTOWA			
AL. GEN. HALLERA 157/16, 53 - 201 WROCLAW TEL./FAX:/071/339-20-26, e-mail: aggp.wroc.pl			
OBIEKT:	PRZEBUDOWA BUDYNKU POWOJSKOWEGO NA CENTRUM INTEGRACJI SPOŁECZNEJ	BRANŻA:	KONSTRUKCJA
ADRES:	JELEŃSKA GÓRA , UL. KADETÓW 3	STADIUM:	PROJEKT_WYKONAWCZY
INWESTOR:	KARKONOSKA PAŃSTWOWA SZKOŁA WYŻSZA W JELEŃSKIEJ GÓRZE UL. LWÓWIECKA 18 ; 58-503 JELEŃSKA GÓRA	BIURO BRANŻOWE:	BIURO KONSTRUKCYJNE "HREBECKI" S.C.
TEMA:	SZCZEGÓŁY WIEŻBY DACHOWEJ - CZĘŚĆ 2	PROJEKTANT:	mgr inż. Piotr Hrebecki
		UPR. NR:	208/88/LW
		OPRACOWAŁ:	mgr inż. Elżbieta Hrebecka
		UPR. NR:	108/93/LW
DATA:	07.2015	SKALA:	1:50
		NR RYS:	2.1.08
Zastrzeżenie: Wszelkie prawa wynikające z Ustawy o prawie autorskim, Rysunek niniejszy nie może być w całości lub w części przysposobiany, uzupełniany lub odstępny komuśkolwiek, bez pisemnej zgody firmy AGP SP. Z O.O. I WSPÓLNICY SP. KOMANDYTOWA			